



IEM-FP

# La Grillonnais



Institut d'Éducation Motrice  
et de Formation Professionnelle



La Grillonnais accueille des jeunes en situation de handicap moteur avec ou sans troubles associés âgés de 16 à 25 ans, originaires des régions des Pays de la Loire, de Bretagne, du Centre et de Nouvelle Aquitaine et est financée par l'Agence Régionale de la Santé (ARS).

Sa mission est d'accompagner chaque jeune à élaborer les bases de son projet d'insertion professionnelle et sociale ; en lien avec sa famille.

## Un accompagnement pluri professionnel

### → Équipe de Direction :

- Directeur,
- Adjoint de Direction,
- 2 Cadres Coordinateurs des Parcours.

### → Pôle Vie Sociale :

- Éducateurs spécialisés,
- Moniteurs-éducateurs,
- Veilleurs,
- Accompagnant Éducatif et Social,
- Assistante sociale,
- Animateur.

### → Pôle Formation :

- Éducateurs techniques,
- Conseillère en Économie Sociale et Familiale,
- Chargé d'insertion,
- Éducateur sportif,
- Enseignants Éducation Nationale.

### → Pôle Soin :

- Médecins,
- Kinésithérapeutes,
- Infirmières,
- Orthophoniste,
- Psychologue,
- Ergothérapeutes.
- Neuropsychologue,
- Psychomotricien,

### → Service administratif :

- Secrétaire de direction,
- Secrétaires.

### → Service informatique :

- Agent de développement informatique.

### → Service restauration :

- Chef de cuisine,
- Cuisiniers,
- Commis de cuisine,
- Plongeur.

### → Service nettoyage :

- Agents de service,
- Lingère.

### → Service entretien :

- Contremaître,
- Ouvriers d'entretien.



## De la candidature à l'admission ...

Demande émanant de la famille / du représentant légal, de l'établissement d'origine, de la MDPH (Maison Départementale des Personnes Handicapées) ou du jeune majeur.

Constitution et envoi du dossier pour étude à l'établissement.

Visite et entretien avec un membre de la Direction.

Courrier du jeune pour demande stage.

Stage de pré-admission en observation professionnelle sur 4 jours, en internat.

Admission prononcée par le Directeur après avis de la Commission d'admission de l'établissement.

Courrier d'acceptation du jeune pour son admission.  
Admission sous réserve d'une notification d'orientation MDPH.



## → Le Pôle Formation

Ces formations professionnelles permettent :

- de développer les acquis scolaires (Livret Personnalisé de Compétences - LPC) ;
- d'évaluer sur les capacités à suivre une formation professionnelle (niveau 6, 5 et 4) ;
- d'acquérir les compétences et les attitudes professionnelles attendues par les entreprises ;
- d'évaluer sur la capacité de futur(e) travailleur(euse) ;
- d'être accompagné(e) dans la mise en place d'une formation professionnelle à l'extérieur de La Grillonnais ;
- de préparer le projet d'insertion ;
- de préparer le code de la route.

### Observation / Orientation Professionnelle et Sociale (OOPS) :

Supports d'ateliers sur les 3 secteurs d'activité : primaire, secondaire et tertiaire.

### → Deux Espaces :

#### ✓ Horticole :

Horticulture, espaces verts, décors intérieurs.

#### ✓ Industriel :

Construction mécanique, électronique, cordonnerie multiservices.

Activités complémentaires : informatique appliquée, gestion des stocks, communication technique, activités numériques.

### → Parcours possibles :

#### Formation qualifiante :

Éducation Professionnelle : en Horticulture, en Électronique, en Construction Mécanique ou en Cordonnerie Multiservices et Matériaux Souples.

#### Formation diplômante :

- Titres professionnels : Ouvrier de Production Horticole (OPH), Agent de Montage Câblage en Électronique (AMCE), Agent de Fabrication Industrielle (AFI) ou Cordonnier Multiservices (CM).
- Certificat de Compétences Professionnelles (CCP) possible pour l'ensemble de ces titres.

### Scolarité extérieure :

Scolarité possible dans les lycées professionnels et lycées d'enseignement général de l'agglomération nantaise, et autres formations d'apprentis (CFA).



## → Le Pôle Vie Sociale

L'équipe éducative est présente dans la vie quotidienne et sur les temps de loisirs.

De l'internat à l'appartement ou au FJT (Foyer de Jeunes Travailleurs), la prise d'autonomie au quotidien se travaille individuellement et au sein du groupe par le biais de différentes expériences (transport, cuisine, courses, entretien du linge, etc.) et de mises en situation avec des allers-retours possibles entre les différents lieux d'hébergement. 3 statuts possibles : internat, ½ internat ou séquentiel.

Les Accompagnants Éducatifs et Sociaux peuvent apporter des aides spécifiques au quotidien.

Une Assistante Sociale complète cette équipe et accompagne les jeunes en fonction de leurs besoins.

Avec un parcours et des situations variées :

- ✓ des sports adaptés : canoë-kayak, escrime, randonnée, voile, bowling, basket-fauteuil, tennis de table ...
- ✓ des camps et transferts : char à voile, VTT, détente-découverte, escalade, ski ...
- ✓ des ateliers d'expression : arts plastiques, percussions, Musique Assistée par Ordinateur ...
- ✓ des sorties diverses.

L'Association du Foyer Socio-Culturel associe à son fonctionnement les jeunes de l'établissement et participe à l'animation sportive et culturelle de La Grillonnais.

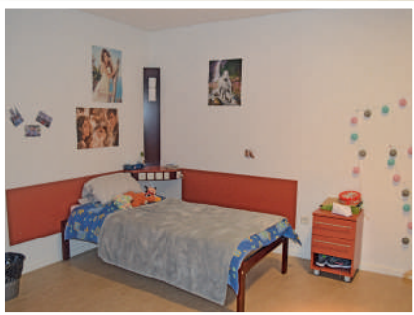

## → Le Pôle Soins

Ce Pôle est un lieu d'accueil, d'écoute et d'échanges autour de la santé. L'équipe assure un suivi, une surveillance et des prises en charge individualisées. Au-delà des fonctions spécifiques de chacun, les missions du Pôle sont :

- ✓ d'accompagner le jeune vers une meilleure connaissance de son corps et de son handicap ;
- ✓ d'encourager le jeune à faire ses propres choix et lui en donner les moyens ;
- ✓ de trouver ou retrouver le plaisir d'agir et de s'exprimer ;
- ✓ de soutenir le jeune dans les changements et questionnements qu'implique le passage à l'âge adulte ;
- ✓ de conseiller et accompagner le jeune dans le choix de son orientation professionnelle et sociale.



## → Module 18/30 ans



Cofinancé par  
l'union européenne

### → Pour qui ?

Pour des jeunes de 18 à 30 ans en situation de handicap moteur avec ou sans troubles associés.

### → Objectif

Orientation ou réorientation professionnelle (formation ou emploi).

### → Modalités de suivi

- ✓ Accueil sur 18 semaines maximum,
- ✓ Entrée permanente.

### → Description de la prestation

Prise en compte de la personne dans sa globalité (aspect professionnel, social, santé) et sur la base d'un projet individuel, parcours et contenu à la carte.

- ✓ Évaluation et développement des aptitudes professionnelles,
- ✓ Bilan scolaire,
- ✓ Dynamique de recherche d'emploi,
- ✓ Évaluation de l'autonomie au quotidien,
- ✓ Aide à la gestion administrative des dossiers MDPH,
- ✓ Accompagnement de la personne vers une gestion autonome de sa santé,
- ✓ Recherche d'adaptations si nécessaire.

### → À l'issue des 18 semaines

- ✓ Entrée en formation professionnelle,
- ✓ Accès à l'emploi,
- ✓ Orientation vers un autre dispositif (milieu ordinaire ou protégé).

# IEM-FP La Grillonnais



2 rue de la Croix des Fosses - 44115 BASSE-GOULAINE

Tél. : 02 40 03 56 66 - Fax : 02 40 06 09 36

Mail : [iem.basse-goulaine@apf.asso.fr](mailto:iem.basse-goulaine@apf.asso.fr)

Site internet de La Grillonnais : [www.iem-la-grillonnais.com](http://www.iem-la-grillonnais.com)

Visite virtuelle de l'établissement :

<https://www.atlanticdigital.fr/visite-virtuelle/ecole/iem/la-grillonnais/>

Adresse postale : BP 2605 - Basse-Goulaine - 44126 VERTOU Cedex